Regione Piemonte

Provincia di Torino

Comune di Sciolze

PIANO REGOLATORE GENERALE COMUNALE

VARIANTE STRUTTURALE PER L'ADEGUAMENTO AL PAI
PIANO PER L'ASSETTO IDROGEOLOGICO
ai sensi dell'art. 15 comma 1 della L.R. 56/77 e s.m.i.

PROPOSTA TECNICA DI PROGETTO PRELIMINARE

CARTA GEOMORFOLOGICA E DEI DISSESTI	**G2**
	Novembre 2017

Tecnico incaricato: geol. Giuseppe Genovese

Il Sindaco

Il Segretario Comunale

L'assessore all'Urbanistica

Il Responsabile del procedimento

geol. Giuseppe Genovese geol. Pietro Lampariello
genovese & associati
geologia & ambiente
via camogli, 10 - 10134 TORINO
tel. fax. 011.3199507 - info@genoveseassociati.it

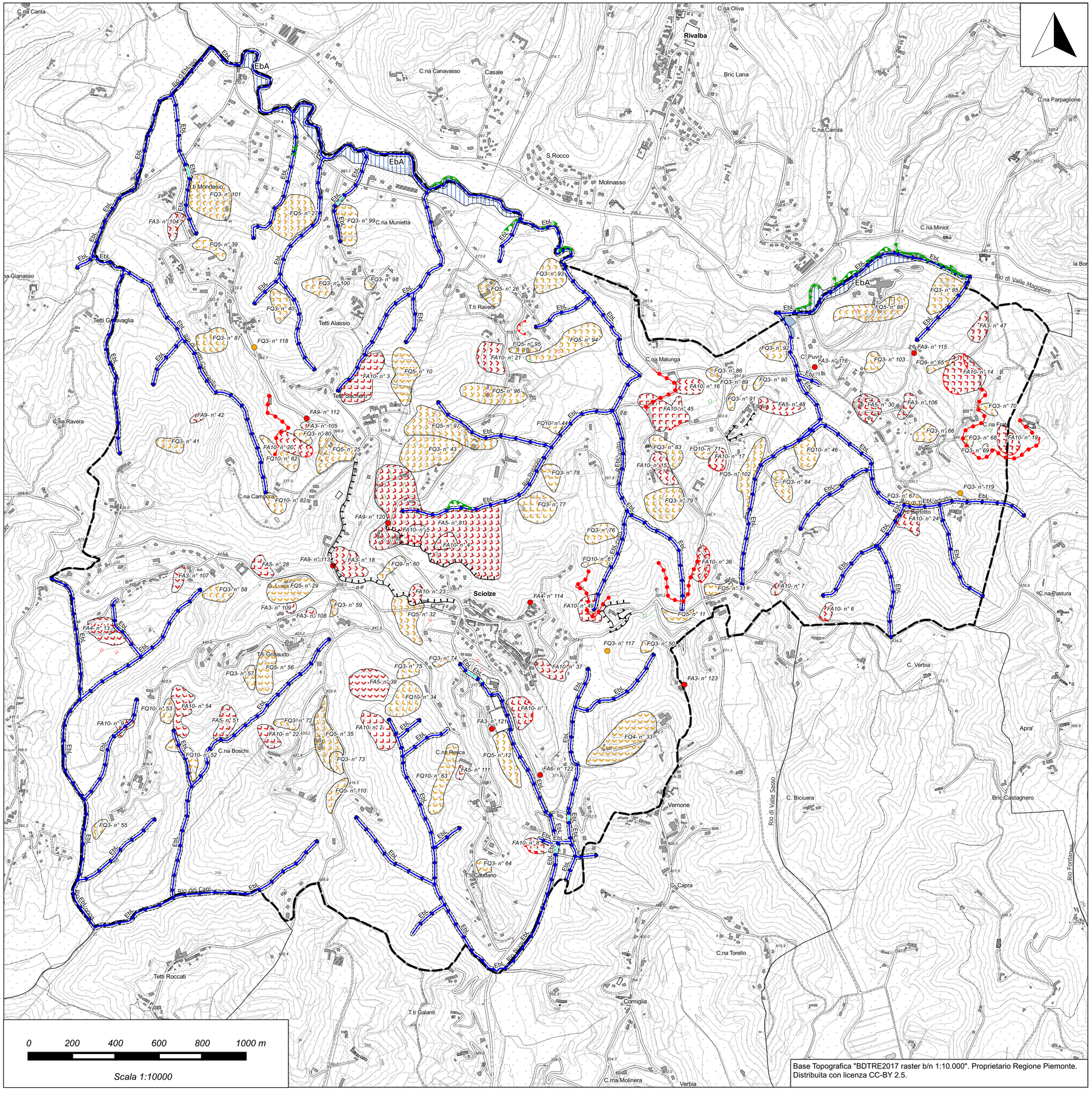

Base Topografica "BDTRE2017 raster b/n 1:10.000". Proprietario Regione Piemonte. Distribuita con licenza CC-BY 2.5.

LEGENDA

DISSESTI LEGATI ALLA DINAMICA DI VERSANTE

Movimento	*Stato*	*Codice*
Scivolamento rotazionale	Attivo	FA3
	Quiescente	FQ3
Scivolamento traslativo	Attivo	FA4
	Quiescente	FQ4
Colamento lento	Attivo	FA5
	Quiescente	FQ5
Frane per saturazione e fluidificazione della copertura detritica	Attivo	FA9
	Quiescente	FQ9
Movimenti gravitativi compositi	Attivo	FA10
	Quiescente	FQ10

Frane poligonali
Attivo Quiescente

Frane non cartografabili
Attivo Quiescente

DISSESTI LEGATI ALLA DINAMICA FLUVIALE E TORRENTIZIA

Tipo	*Intensità*	*Codice*
Processi Lineari	Elevata	EbL
Processi Areali	Elevata	EbA

FORME LEGATE ALLA DINAMICA DI VERSANTE

Testata di bacino soggetto ad erosione
Nicchia di frana
Soliflusso/soil creep
Orlo di scarpata morfologica h >10m

FORME LEGATE ALLE ACQUE SUPERFICIALI

Orlo di scarpata di erosione fluviale
Settore interessato da ruscellamento concentrato

FORME LEGATE ALL'AZIONE ANTROPICA

Scarpata antropica

IDROGRAFIA

Reticolo idrografico a cielo aperto intubato
Fascia di rispetto del reticolo idrografico minore (10m)
Limite comunale