

LEGENDA P.R.G.C.

AREE DESTINATE PREVALENTEMENTE AD USO ABITATIVO

CS - ZONA CENTRALE INDIVIDUANTE AREE DI RECUPERO DI INSEDIAMENTI URBANI, AVENTI CARATTERE STORICO, DOCUMENTARIO ED AREE RESIDENZIALI - TERZIARIE (ART.33)

RR - AREE DI RISTRUTTURAZIONE E RIORDINO (ART.34)

RE - AREE A CAPACITA' INSEDIATIVA ESAURITA (ART.35)

RC - AREE DI COMPLETAMENTO (ART.36)

RI - AREE DI NUOVO IMPIANTO (ART.37)

RA - AREE CON IMMOBILI DI IMPIANTO RURALE NEL CONTESTO EDIFICATO (ART.38)

AREE DESTINATE AD IMPIANTI PRODUTTIVI E/O COMMERCIALI

IE - IMPIANTI PRODUTTIVI E/O COMMERCIALI ESISTENTI E CONFERMATI (ART.42)

IN - AREE COMPROMESSE PER ATTIVITA' PRODUTTIVE E/O DI NUOVO IMPIANTO (ART.42)

AREE DESTINATE AD USO AGRICOLO

EP - AREE AGRICOLE PRODUTTIVE (ART.43)

EC - AREE AGRICOLE PRODUTTIVE CONDIZIONATE (ART.45)

EB - AREE AGRICOLE CONDIZIONATE (BOSCHIVE - ART. 45)

EV - AREE AGRICOLE DI CORNICE DELL'ABITATO (ART.46)

NR - NUCLEI RURALI (ART.47 BIS)

ALTRE DESTINAZIONI E/O PRESCRIZIONI

S - AREE ATTREZZATE DI SERVIZI (ART.29 - 50)

VP - AREE A VERDE PRIVATO (ART.39)

AD - DEPURATORE COMUNALE (ART.49)

M - MANEGGIO

- BENI ARCHITETTONICI DI VALORE STORICO-ARTISTICO ESTERNI ALLA ZONA CENTRALE

- BENI AMBIENTALI E URBANISTICI

AC - AREA CIMITERIALE (ART.51)

- FASCE DI RISPETTO STRADALE (ART.48)

- LIMITE DELLA FASCIA DI RISPETTO CIMITERIALE (ART.51)

- LIMITE DELLA FASCIA DI RISPETTO DEL DEPURATORE

- SEDIMI STRADALI

- LIMITE DELLA ZONA ASSOGEETTATA AI VINCOLI DELLA LEGGE 431 /85 (ART.68)

- ZONA ASSOGEETTATA AI VINCOLI DELLA LEGGE 431 /85 (ART. 1 - LETTERA C)

- ZONA ASSOGEETTATA AI VINCOLI DEL D.M. 01 AGOSTO 1985 (LEGGE 431 /85)

- TRACCIATO DELLA LINEA ELETTRICA ESISTENTE DA 380KW

- FASCIA DI RISPETTO DI 28M DELLA LINEA ELETTRICA DA 380KW (D.P.C.M. 23/4/1992)

- CONFINE ADDENSAMENTO STORICO RILEVANTE - A1

- CONFINE CENTRO STORICO

LEGENDA ESERCIZI COMMERCIALI

ATTIVITA' COMMERCIALI

NEGOZIO VIA ROMA - MINIMARKET INF.250mq

RISTORANTE DEL PINO

LA LOCANDA DELLE MARIONETTE - BAR RISTORANTE/B&B

RISTORANTE 'IL MECENATE'

PASTICCERIA MIOTTO

RISTORANTE 'LA CASCINA'

FARMACIA

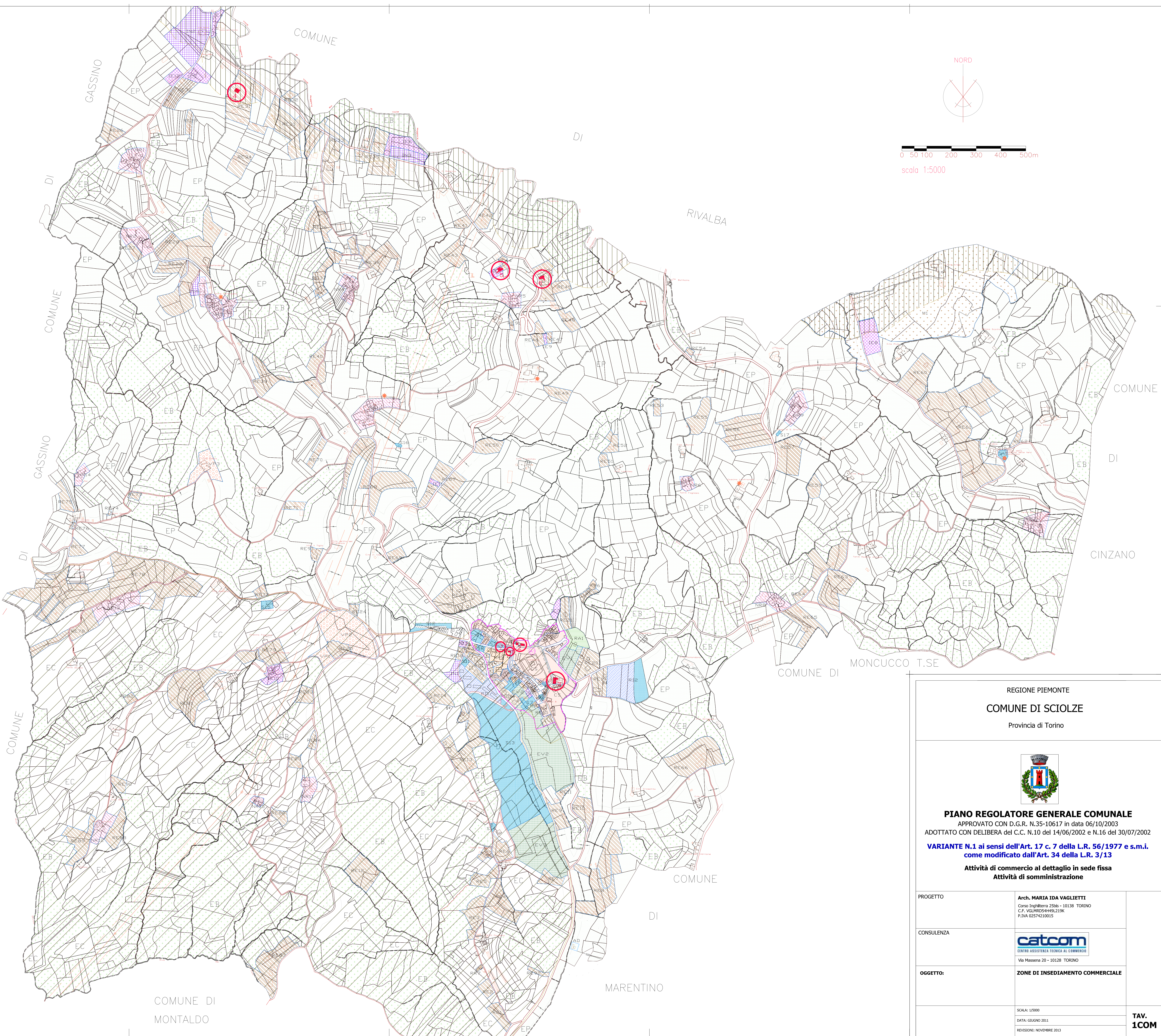

REGIONE PIEMONTE

COMUNE DI SCIOLZE

Provincia di Torino

PIANO REGOLATORE GENERALE COMUNALE
APPROVATO CON D.G.R. N.35-10617 in data 06/10/2003
ADOTTATO CON DELIBERA del C.C. N.10 del 14/06/2002 e N.16 del 30/07/2002
VARIANTE N.1 ai sensi dell'Art. 17 c. 7 della L.R. 56/1977 e s.m.i. come modificato dall'Art. 34 della L.R. 3/13
Attività di commercio al dettaglio in sede fissa
Attività di somministrazione

PROGETTO	Arch. MARIA IDA VAGLIETTI Corso Inghilterra 2506 - 10138 TORINO C.F. VGLMRD54H9L219K P.IVA 02574210015	
CONSULENZA	 CENTRO ASSISTENZA TECNICA AL COMMERCIO Via Massena 20 - 10128 TORINO	
OGGETTO:	ZONE DI INSEDIAMENTO COMMERCIALE	
	SCALA: 1/5000 DATA: GIUGNO 2011 REVISIONI: NOVEMBRE 2013	TAV. 1COM